

Stand 01.01.2020

Kindertagesstätte

Betreuungszeiten Kindergarten

Vormittag/Ganztagsbuchung: Kernzeit 8.30 – 12.30 Uhr
 Mindestbuchungszeit: Unter 3 Jahre: 2-3 h und 3 Tage
 Über 3 Jahre: 4-5 h und 5 Tage

Buchungskategorie	Betreuungszeit	<u>5 Tage</u> durchschnittliche Wochenstunden	<u>4 Tage</u> durchschnittliche Wochenstunden	<u>3 Tage</u> durchschnittliche Wochenstunden
Basisbuchung		Mo-Fr	innerhalb Mo-Fr	innerhalb Mo-Fr
Vormittag I	8.00 – 12.30	4,5	3,6*	2,7*
Vormittag II	7.15 – 12.30	5,25	4,2*	3,15*
Buchungskategorie Erweiterungen				
	Betreuungszeit	zusätzliche tägliche Wochenstunden/ gebuchte Erweiterung		
Nachmittagszusatz I	12.30 – 14.00	0,30 Wh		
Nachmittagszusatz II	12.30 – 15.00**	0,50 Wh		
Nachmittagszusatz III	12.30 – 17.15**	0,95 Wh		

* nur möglich bei unter 3-Jährigen an aufeinander folgenden Tagen
 ** Buchung nur Mo-Do möglich

Betreuungszeiten Schulkinder

während der Schulzeit: Mindestbuchungszeit: Schulzeit 1-2 h

Buchungskategorie	Betreuungszeit	Betreuungsstunden/Tag
Schulkind I	12:15 – 14.00*	1,75
Schulkind IA	12.15 – 15.00**	2,75
Schulkind IB	12:15 – 17.15**	5
Schulkind II	11:15 – 14.00*	2,75
Schulkind IIA	11:15 – 15.00**	3,75
Schulkind IIB	11:15 – 17.15**	6
Schulkind III	13:00 – 14.00*	1
Schulkind IIIA	13.00 – 15.00**	2
Schulkind IIIB	13:00 – 17.15**	4,25

*Freitags und bei einer Buchung bis 14.00 findet die Schulkinderbetreuung ohne Hausaufgabenbetreuung statt.
 ** Buchung nur Mo-Do möglich

Das Betreuungsjahr für Schulkinder beginnt grundsätzlich zum 01. September und endet mit dem 31. August des Folgejahres. Deshalb ist der monatliche Elternbeitrag ab dem Eintrittsmonat bis Ende August zu bezahlen. Je nach Anzahl der durchschnittlichen Gesamtwochenstunden während der Schulzeit ergibt sich eine individuelle Stundenkategorie, nach der sich der zu bezahlende monatliche Elternbeitrag richtet.

GEBÜHRENORDNUNG FÜR Verein und Kindertagesstätte Kraiburger Römerzwergerl

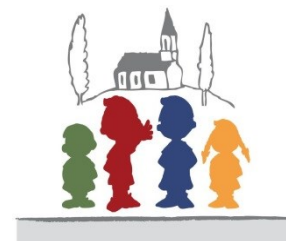

während der Ferien:

Die Buchungskategorien der Ferien richten sich nach denen der Kindergartenkinder. Sie können frei gewählt werden, solange die Buchungsvorgaben der Kinder über 3 Jahren eingehalten werden. Der Ferienbeitrag wird abzüglich des regulären monatlichen Elternbeitrages während der Schulzeit gezwölfelt monatlich berechnet. Mindestbuchung sind 15 Tage. Bei 15-29 Tagen wird ein Monat erhöht abgerechnet, bei 30-44 Tagen 2 Monate.

Preise für die Stundenkategorien

Kindergartenkinder

Stunden- kategorie	Monats- beitrag	Getränke- beitrag
1 - 2 h	72€*	2 €
2 - 3 h	82€*	2 €
3 - 4 h	92€*	2 €
4 - 5 h	102€*	2,50 €
5 - 6 h	112€*	3 €
6 - 7 h	122€*	3,50 €
7 - 8 h	133€*	4 €
8 - 9 h	144€*	4,50 €
> 9 h	155€*	5 €

Schulkinder

Stunden- kategorie	Monats- beitrag	Getränke- beitrag
1 - 2 h	40€	2 €
2 - 3 h	57€	2 €
3 - 4 h	74€	2 €
4 - 5 h	102€	2,50 €
5 - 6 h	112€	3 €
6 - 7 h	122€	3,50 €
7 - 8 h	133€	4 €
8 - 9 h	144€	4,50 €
> 9 h	155€	5 €

Die Stundenkategorie ergibt sich aus dem Durchschnitt der gebuchten Gesamtwochenstunden. (Gesamtwochenstunden : 5 Tage)

* abzüglich gewährtem Beitragszuschuss lt. aktuell gültigen Richtlinien.

Sonstige Leistungen Kindertagesstätte

Mittagessen 3,20 € / Essen

Ermäßigung für Geschwister
(auf den jeweils niedrigeren Beitrag) 10 %

Verein

Mitgliedsbeitrag Trägerverein 18,00 €

Raummiete
Veranstaltungen nur für Mitglieder oder
für in der Einrichtung betreute Kinder 0,00 €

Einzelveranstaltung incl. Reinigung 30,00 €

mehrteilige Veranstaltung incl. Reinigung,
je Veranstaltungstermin 7,50 €

Verleih vereinseigener Gegenstände
z.B. Storch, Kinderbiertische, Geschirr,
Zubehör Feuerzangenbowle gegen Spende